

La escuela Tlamatini cuenta con protocolos establecidos en caso de accidentes y emergencias, así como seguro escolar dentro de las instalaciones. Favor de responsabilizarse de proporcionar a la dirección escolar y al docente titular la información necesaria y números de contacto por si llegara a presentarse alguna situación urgente. En caso de que su hijo(a) les mencione sentirse mal antes de acudir a la escuela, evite complicaciones para usted y tome las debidas precauciones atendiendo a su hijo(a) con el servicio médico. Es importante contar con datos de contacto actualizados y certificado médico de su hijo(a).

Es importante mostrar respeto mutuo y trato digno hacia el personal docente, establecer límites y formas adecuadas de interacción en los que no existan gritos, amenazas o insultos de ningún tipo.

La página web de la clase de inglés tiene la finalidad de apoyar el proceso de aprendizaje en casa y es una herramienta para mamá y papá. El cuaderno digital se actualiza constantemente por lo que es importante revisar la información frecuentemente.



Constitución Política de los Estados Unidos Mexicanos
Art. 3º Este artículo establece el derecho a la educación y las obligaciones del Estado. Aunque se centra en el papel del Estado, también reconoce la corresponsabilidad de otros actores, incluyendo madres, padres y tutores.

Fracción II. "El Estado garantizará la educación. Corresponde a madres y padres de familia o tutores promover el desarrollo integral de sus hijas, hijos o pupilos..."

Ley General de Educación

Esta ley desarrolla lo dispuesto en el artículo 3º constitucional y detalla con más claridad las obligaciones de los padres o tutores.

Art. 130. Obligaciones de madres, padres de familia o tutores

Son obligaciones de las madres, padres de familia o tutores:

I. Participar en el proceso educativo de sus hijas, hijos o pupilos.

II. Contribuir a que sus hijas, hijos o pupilos asistan puntual y regularmente a la escuela.

III. Involucrarse en las actividades escolares y de aprendizaje.

IV. Fomentar valores y actitudes que favorezcan el desarrollo personal y social.

V. Respetar la autoridad pedagógica del personal docente y directivo.

...etc.

La responsabilidad de educar a los niños es compartida, los padres deben participar activamente, no sólo supervisar tareas, sino también fomentar valores, hábitos y asistencia.



Tlamatini Elementary School

CLASE DE INGLÉS
TEACHER MELY



LINEAMIENTOS DE
TRABAJO

CICLO 2025-2026

Una guía práctica para madres,
padres de familia y tutores

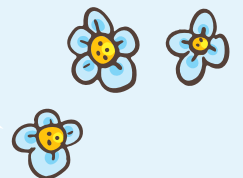

Texto elaborado por Mtra. Carmelina Pérez



La asistencia y puntualidad son obligatorias y constantes. En caso de enfermedad, cirugía programada, atención dental o de terapia, favor de enviar el justificante o la copia de la cita programada donde aparezca la fecha y hora. pegada en el cuaderno del alumno(a) o enviarla vía correo a [tlamatiniachermely@hotmail.com](mailto:tlamatiniteachermely@hotmail.com). Las faltas injustificadas e inasistencia prolongada serán notificadas a la dirección escolar.

Los canales oficiales de comunicación serán a través de medios oficiales de contacto de nuestra escuela y la página web www.tlamatinienglishschool.mx.tl. El horario de atención a padres, madres o tutores será los días de lunes a viernes de 7:45 a 8:00 am exceptuando los días miércoles durante todo el ciclo escolar.



Las reglas de convivencia escolar y disciplina están estipuladas en el reglamento escolar de Tlamatini, el marco para la convivencia (AEFCM) y las orientaciones para la clase donde se explica el comportamiento esperado de los alumnos así como las consecuencias por faltas graves y situaciones de violencia. Los criterios de evaluación están estipulados por el Consejo Técnico Escolar por medio de: evaluación escrita y tareas, participación y trabajo en clase, desarrollo de proyectos. Las fechas de entrega de calificaciones y boletas serán establecidas por la autoridad federal.

Para asegurar una organización justa y equitativa para todos, no realizo excepciones con trabajos especiales o adicionales por puntos extra. Es importante que aprovechemos al máximo las instancias evaluativas ya previstas, es decir, no habrá posibilidades de "recuperación" de calificaciones o trabajos no entregados en tiempo y forma. Esto ayuda a evitar reclamos por calificaciones injustificadas. Con el fin de brindar una mejor atención a alumnos con necesidades especiales o de salud particulares, deberán entregar la información médica o psicológica relevante a UDEEI, los padres deben informar por escrito y proporcionar documentos oficiales para dar seguimiento oportuno a sus hijos.



Los alumnos deben contar con los materiales escolares necesarios para atender sus procesos de aprendizaje; cuaderno de actividades, estuchera completa así como el libro de apoyo de inglés (otorgado de manera gratuita por la SEP y el cual permanecerá en el salón de clase durante todo el ciclo escolar). Los materiales extra solicitados (que varían de grupo a grupo) deberán ser entregados a la brevedad junto con un pago único de 20 pesos para cubrir el material de fotocopias que incluye lo necesario para el aprendizaje de segunda lengua a lo largo de todo el ciclo escolar y será entregado de forma dosificada durante el desarrollo de la clase.

En cuanto al uso de la tecnología, aclaro que la política escolar de uso de celulares y dispositivos electrónicos está restringida dentro de la escuela. Cuando los alumnos tengan tarea que implique el uso y apoyo del Internet deberán estar supervisados por un adulto responsable para evitar ser violentados o vulnerados a través de la red en cualquier manera.

